

# CORPORACIÓN DE EDUCACIÓN "JORGE ORTIZ CURREA" COLEGIO SUR ORIENTAL PANAMERICANO



VOTACIÓN DIGITAL



PANAMERICANO A LAS URNAS



CERTIFICADO ELECTORAL

## LA CIUDADANIA APRENDE A PARTICIPAR ELECCIONES 2023

### PANAMERICANO A LAS URNAS

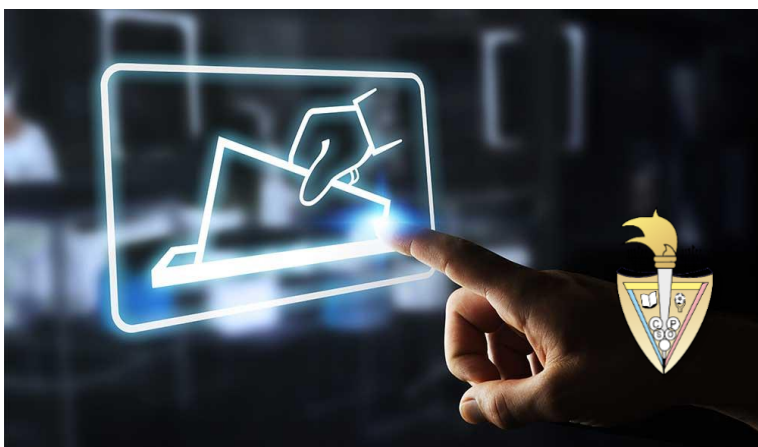

El próximo martes 28 de febrero se llevará a cabo las elecciones para elegir a nuestro próximo personero estudiantil 2023 en el Colegio Sur Oriental Panamericano, ten cuenta las indicaciones y elige tus representantes.

#### CANDIDATOS A PERSONERÍA 2023



Segura Quintero Bayron Sneider (11<sup>º</sup>A)  
Becerra Rodríguez Sergio Alejandro (5<sup>º</sup>)

**Fórmula #01**  
Lema: "No es quien llega primero, es quien sabe llegar".



Amaya Martínez Fabian Yesid (11<sup>º</sup>B)  
Gallo Ladino Didier Alexander (5<sup>º</sup>)

**Fórmula #02**  
Lema: "Los riesgos, son las ganancias del mañana".

#### CANDIDATOS A CABILDANTES



Becerra Rodríguez Sara Sofia (10<sup>º</sup>B)



Rozo Abelino Laura Katherine (10<sup>º</sup>B)

#### CANDIDATOS A CONTRALORES



Quintero Rios Jhon Estiven (9<sup>º</sup>B)



Vargas Beltran David Santiago (9<sup>º</sup>B)

## REVISTA DIGITAL

### ¿QUÉ SE NECESITA PARA VOTAR?

1. Ser estudiante de la Corporación “Jorge Ortiz Currea” Colegio Sur Oriental Panamericano.
2. Lleva contigo fotocopia de tu documento de identidad en físico anexo a tu cuaderno de ciencias sociales.
3. Ubicar tu mesa de votación.
4. Acude a tu mesa de votación en el horario establecido.

### No olvides reclamar tú Certificado electoral.

	Corporación de Educación “Jorge Ortiz Currea” Colegio Sur Oriental Panamericano <b>ELECCIONES 2023</b> <b>CERTIFICADO ELECTORAL</b>
Nombre del estudiante	_____
No de identificación	_____ <b>Elecciones 2023</b>
No de mesa	_____

### SE ANULA EL VOTO EN LOS SIGUIENTES CASOS

1. Cuando se marque el tarjetón para más de un candidato a personería, contralor o cabildante.
2. Cuando viole el secreto del voto, mostrando su tarjetón electoral marcado o dando a conocer de cualquier manera su preferencia política.
3. Queda sin efecto su voto cuando usted emita el mismo en presencia de otra persona.
4. Cuando no selecciones correctamente su nombre y grado.

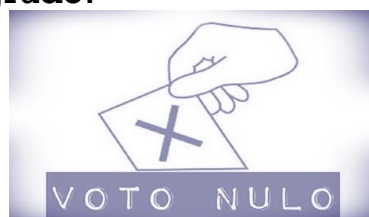

### MESAS DE VOTACIÓN Y HORARIO ASIGNADO

Grado	Mesa de votación	Horario
Jº	1	8:00 AM
Tº	2	8:15 AM
1º	3	8:30 AM
2º	4	8:45 AM
3º	1	9:00 AM
4º	2	9:15 AM
5º	3	9:30 AM
6º	4	9:45 AM
7º	1	10:00 AM
8º	2	10:15 AM
9º	3	10:30 AM
10º	4	10:45 AM
11º	1	11:00 AM



### VOTO EN BLANCO

el voto en blanco es “una expresión política de disentimiento, abstención o inconformidad, con efectos políticos, “el voto en blanco constituye una valiosa expresión del disenso a través del cual se promueve la protección de la libertad del elector.



### ¿CÓMO VOTAR?

1. Presenta tu fotocopia del documento de identidad para ejercer el proceso del voto.
2. Acércate a tu mesa de votación.
3. Selecciona nombre y curso en tu tarjetón electoral digital.
4. Vota por la fórmula para personero de tu preferencia.
5. Vota por contralor y cabildante.
6. Dale clic en enviar.
7. Coloca tu huella en el formato que encontraras en la mesa de votación y reclama tu certificado electoral.



**ELECCIONES DE REPRESENTANTES ESTUDIANTILES**

**“Gobierno Escolar un paso hacia la participación ciudadana”. Elige tus representantes”.**

Número de edición 005-2023  
Editado por: Coordinación Académica  
Lic. Nataly Rubio Galindo

